

ZBROJENIE ŚCIAN SC-3 i SC-5 W OSI I
skala 1:50

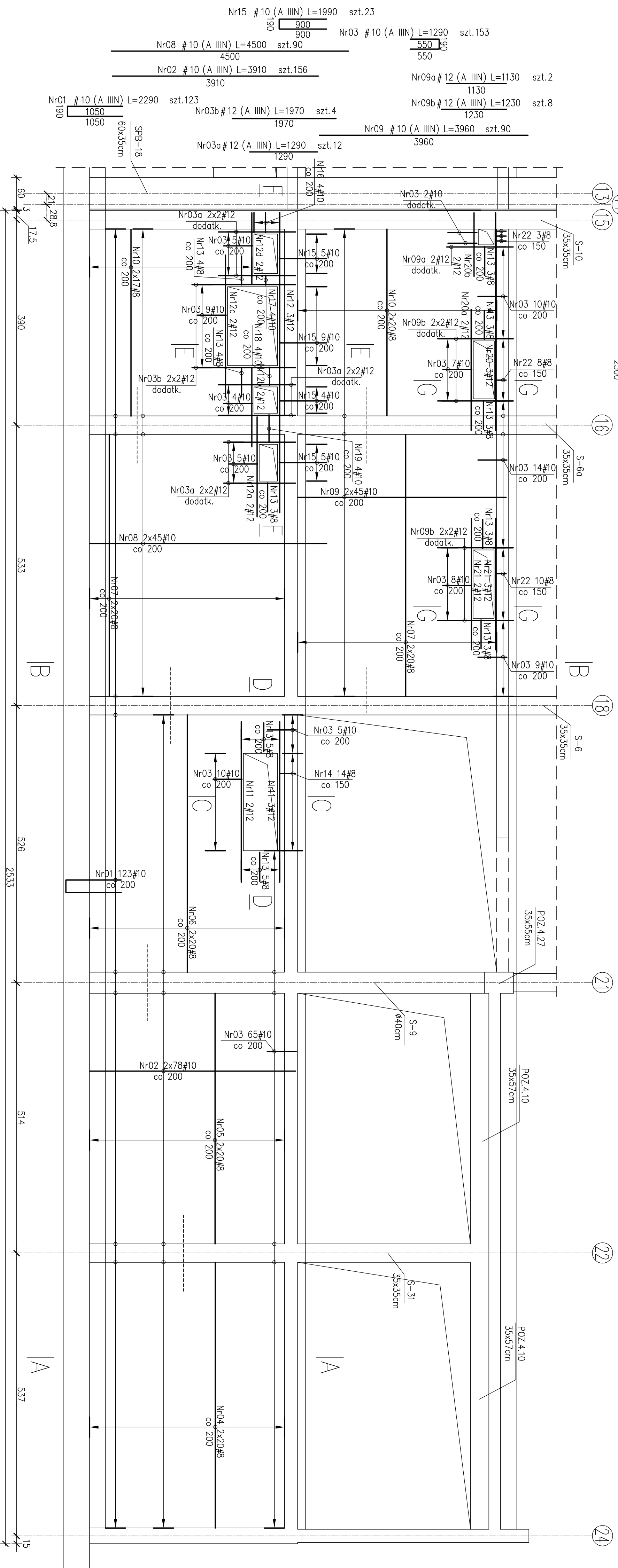

B-B 1:25

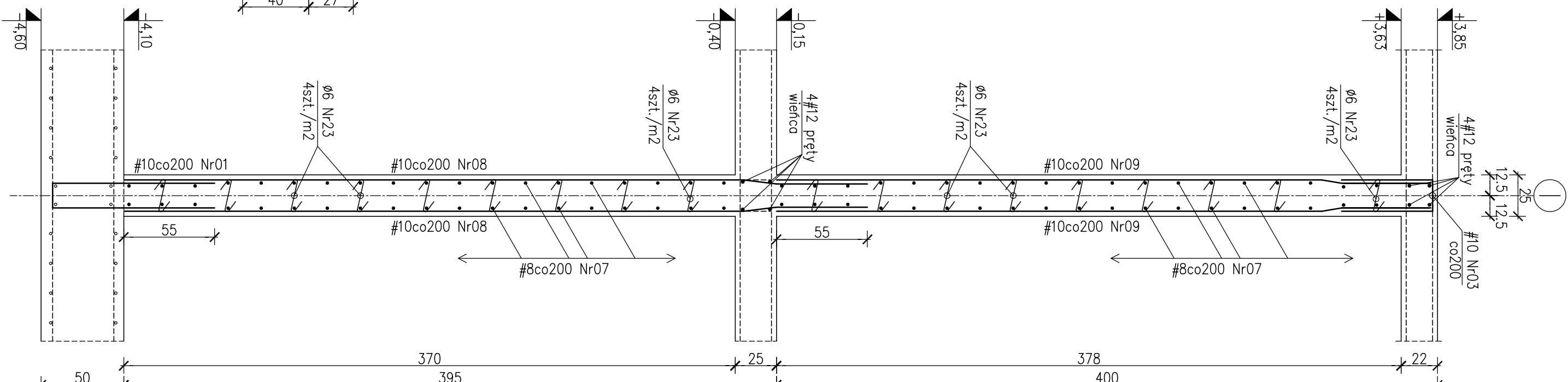

A-A

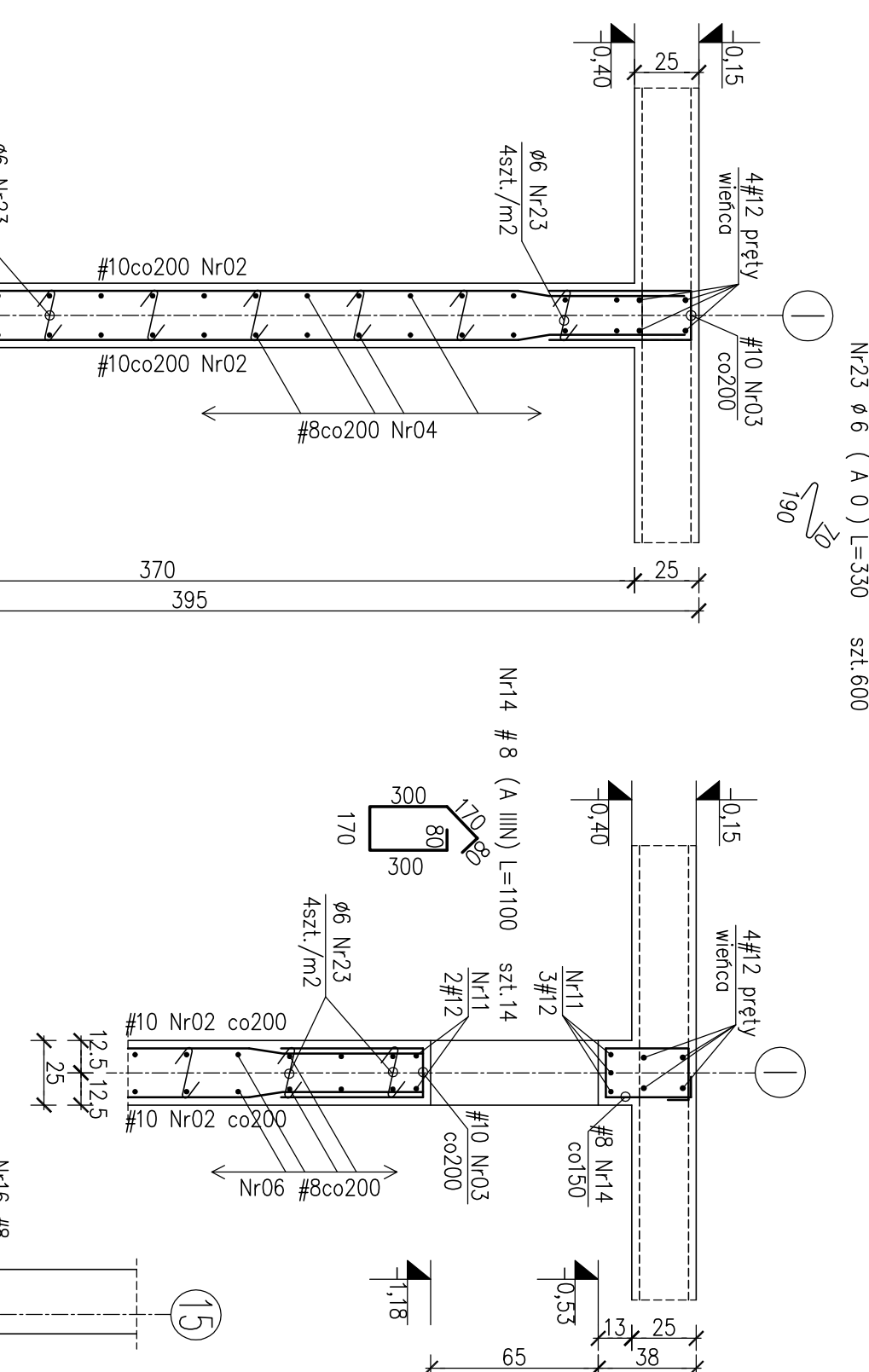

C-C

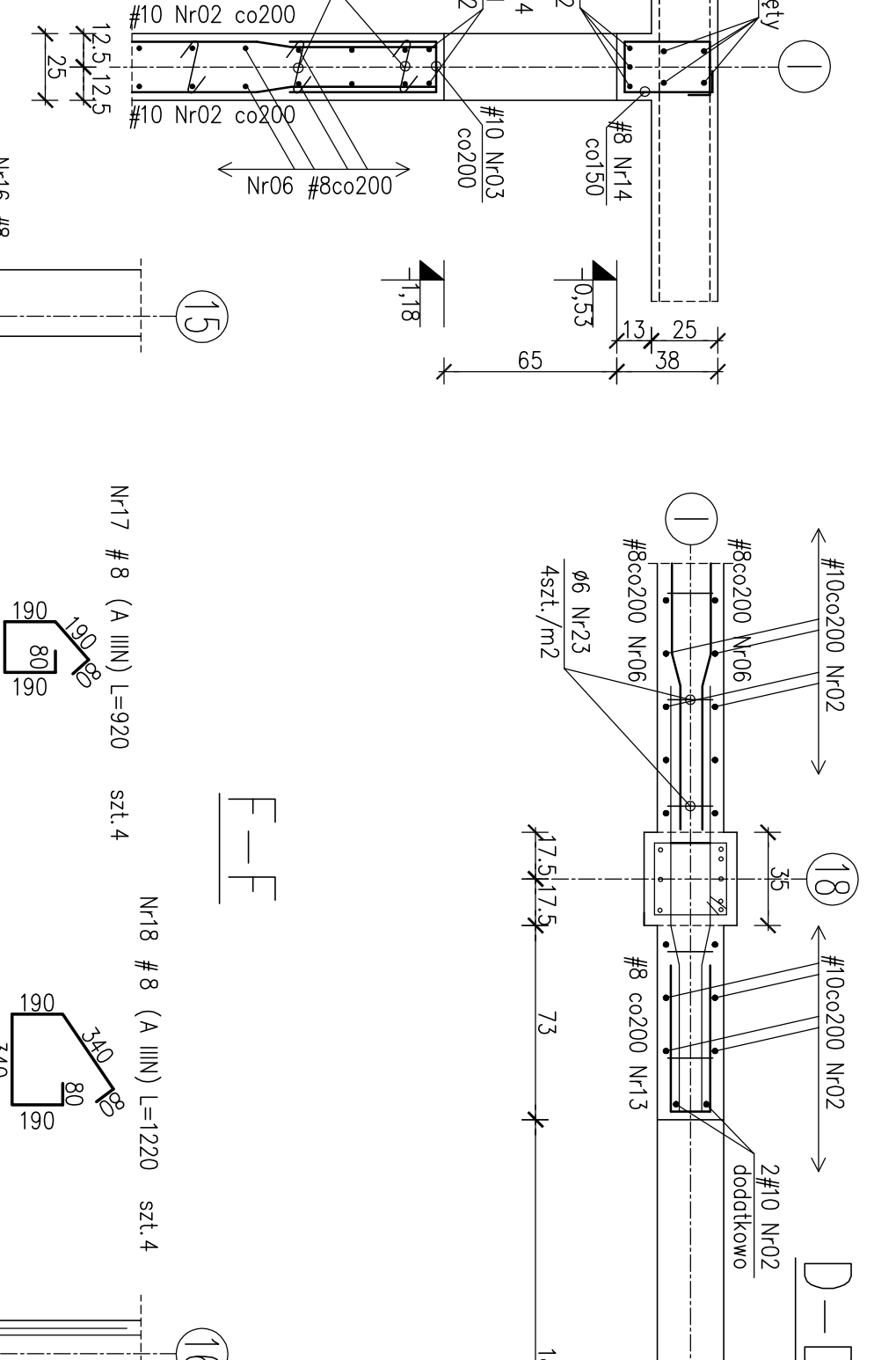

PRZEKROJE PRZESZCIANE
skala 1:25

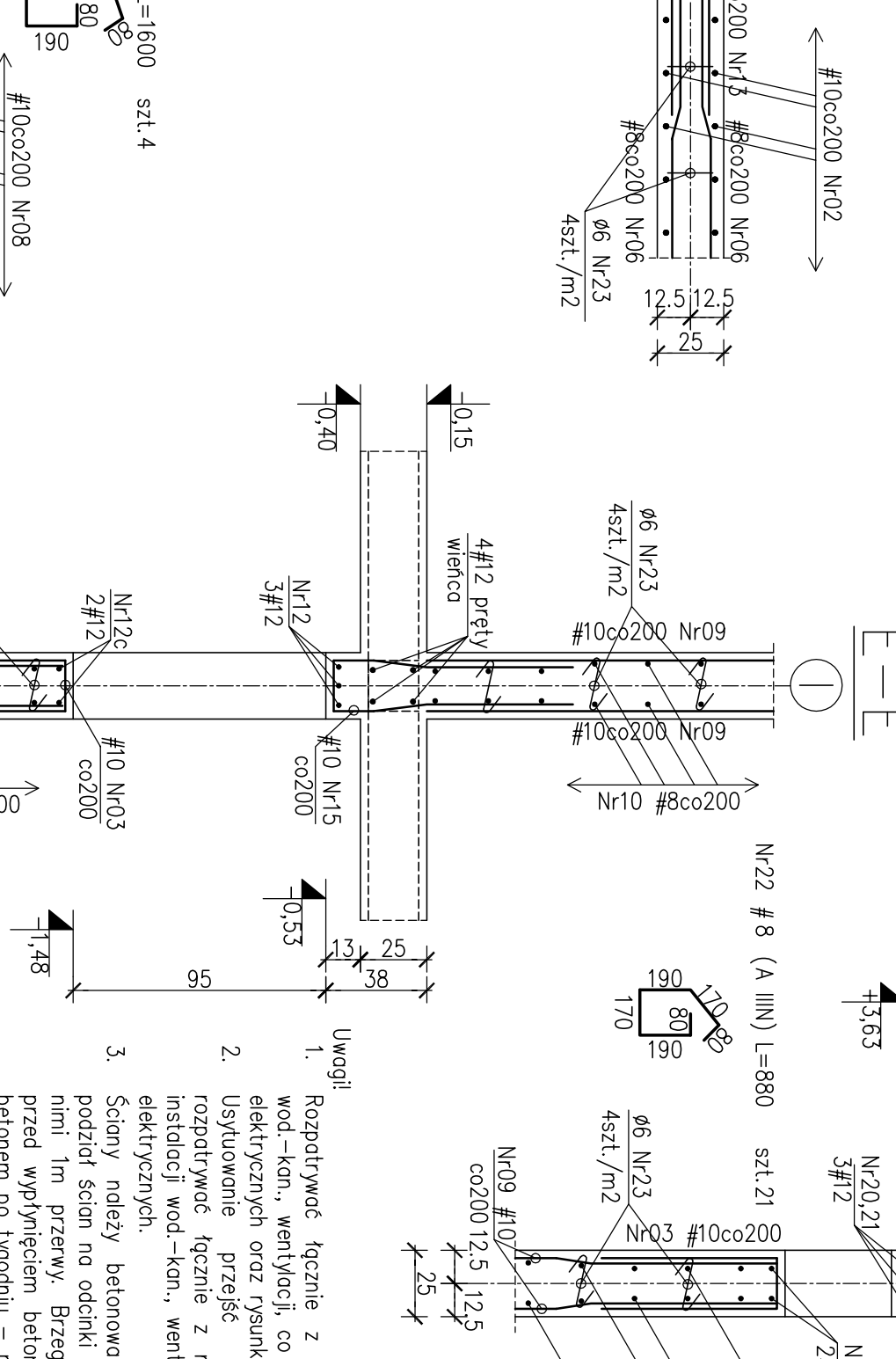
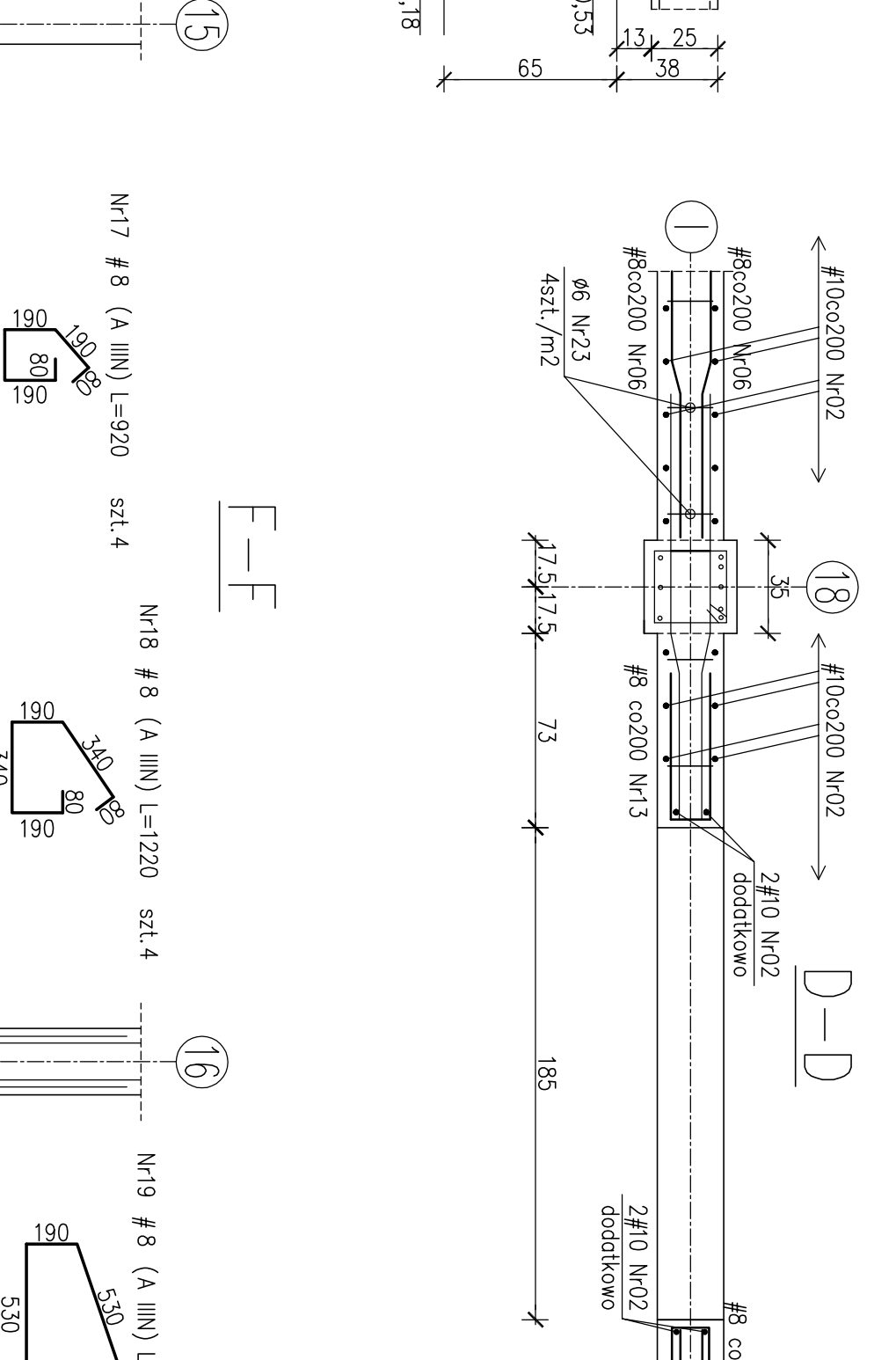

G-G

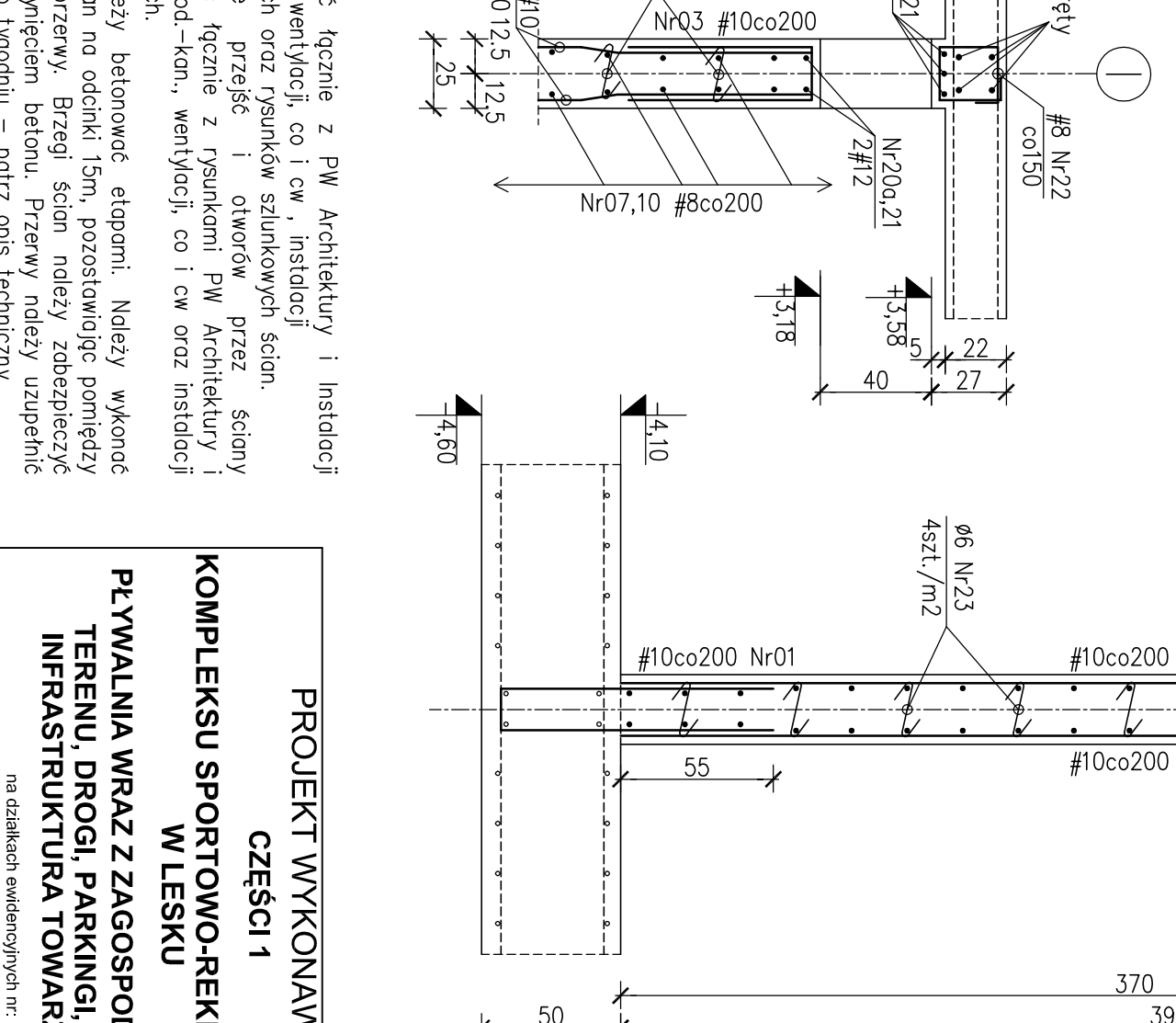

1. Rozprężyć bieżące z PW Architektury i Instalacji wod.-kan., wentylacji, co i cw, instalacji ścian.
2. Uszczelnienie szczelin między ścianami rozdzielającymi bieżące z rurociągami PW Architektury i Instalacji wod.-kan., wentylacji, co i cw oraz instalacji elektrycznych.
3. Ściany należy betonować etapami. Należy wykonać podział ścian na odcinki 15m, pozostawiając pomiędzy nimi 1m przerwy. Brzozy ścian należy zabezpieczyć przed wypięcieniem betonu. Przerwy należy uzupełnić betonem po ułożeniu – patrz opis techniczny.
4. Pręty zbrojenia zwymerowane zgodnie z zosadami przedstawionymi na rysunku K-174-Zosady wymerowane prętów zbrojenia. Uwaga: strzemiona i spinki wymerowane są od wewnątrz o pręty typu U od zewnątrz – zgodnie z w.w. rysunkiem.
5. W miejscu występowania okadów wyścić pręty dodatkowy 2 odcinkami usztywniającymi kształt krawędzi otworu i strzemionami lub prętami typu U – zgodnie z przekrojami i rozmiarami ścian.
6. Rozprężyć bieżące z rurociągami szklukowymi ścian K-020.
7. Zastąpienie stali zbrojenia Nr51

Uwagi:
Beton: B37 szczytów WB – płyta fundamentowa, ściany i słupy zewnętrzne, mekki, bosonowe oraz zbiorniki do poziomu –0,15.
B37 – pozostałe elementy do poziomu –0,15.
B30 – pozostałe elementy do poziomu –0,15.
Ostulina:
–ściany: Cw=3,0cm
–słupy: Cw=4,0cm
–stopy: Cw=3,0cm
–podprosz: Cw=4,0cm

PROJEKT WYKONAWCZY
CZĘŚCI 1

KOMPLEKSU SPORTOWO-REKREACYJNEGO
W LESKU

PLYWALNIA WRAZ Z ZAGOSPODAROWANIEM
TERENU, DRÓG, PARKINGU, BOISKAI
INFRASTRUKTURA TOWARZYSZĄCA

11603, 11605, 11606, na podstawie wytycznych nr 11603/2020, 11605/2020, 11606/2020, 11607/2020, 11608/2020, 11609/2020, 11610/2020, 11611/2020, 11612/2020, 11613/2020, 11614/2020, 11615/2020, 11616/2020, 11617/2020, 11618/2020, 11619/2020, 11620/2020, 11621/2020, 11622/2020, 11623/2020, 11624/2020, 11625/2020, 11626/2020, 11627/2020, 11628/2020, 11629/2020, 11630/2020, 11631/2020, 11632/2020, 11633/2020, 11634/2020, 11635/2020, 11636/2020, 11637/2020, 11638/2020, 11639/2020, 11640/2020, 11641/2020, 11642/2020, 11643/2020, 11644/2020, 11645/2020, 11646/2020, 11647/2020, 11648/2020, 11649/2020, 11650/2020, 11651/2020, 11652/2020, 11653/2020, 11654/2020, 11655/2020, 11656/2020, 11657/2020, 11658/2020, 11659/2020, 11660/2020, 11661/2020, 11662/2020, 11663/2020, 11664/2020, 11665/2020, 11666/2020, 11667/2020, 11668/2020, 11669/2020, 11670/2020, 11671/2020, 11672/2020, 11673/2020, 11674/2020, 11675/2020, 11676/2020, 11677/2020, 11678/2020, 11679/2020, 11680/2020, 11681/2020, 11682/2020, 11683/2020, 11684/2020, 11685/2020, 11686/2020, 11687/2020, 11688/2020, 11689/2020, 11690/2020, 11691/2020, 11692/2020, 11693/2020, 11694/2020, 11695/2020, 11696/2020, 11697/2020, 11698/2020, 11699/2020, 11700/2020, 11701/2020, 11702/2020, 11703/2020, 11704/2020, 11705/2020, 11706/2020, 11707/2020, 11708/2020, 11709/2020, 11710/2020, 11711/2020, 11712/2020, 11713/2020, 11714/2020, 11715/2020, 11716/2020, 11717/2020, 11718/2020, 11719/2020, 11720/2020, 11721/2020, 11722/2020, 11723/2020, 11724/2020, 11725/2020, 11726/2020, 11727/2020, 11728/2020, 11729/2020, 11730/2020, 11731/2020, 11732/2020, 11733/2020, 11734/2020, 11735/2020, 11736/2020, 11737/2020, 11738/2020, 11739/2020, 11740/2020, 11741/2020, 11742/2020, 11743/2020, 11744/2020, 11745/2020, 11746/2020, 11747/2020, 11748/2020, 11749/2020, 11750/2020, 11751/2020, 11752/2020, 11753/2020, 11754/2020, 11755/2020, 11756/2020, 11757/2020, 11758/2020, 11759/2020, 11760/2020, 11761/2020, 11762/2020, 11763/2020, 11764/2020, 11765/2020, 11766/2020, 11767/2020, 11768/2020, 11769/2020, 11770/2020, 11771/2020, 11772/2020, 11773/2020, 11774/2020, 11775/2020, 11776/2020, 11777/2020, 11778/2020, 11779/2020, 11780/2020, 11781/2020, 11782/2020, 11783/2020, 11784/2020, 11785/2020, 11786/2020, 11787/2020, 11788/2020, 11789/2020, 11790/2020, 11791/2020, 11792/2020, 11793/2020, 11794/2020, 11795/2020, 11796/2020, 11797/2020, 11798/2020, 11799/2020, 11800/2020, 11801/2020, 11802/2020, 11803/2020, 11804/2020, 11805/2020, 11806/2020, 11807/2020, 11808/2020, 11809/2020, 11810/2020, 11811/2020, 11812/2020, 11813/2020, 11814/2020, 11815/2020, 11816/2020, 11817/2020, 11818/2020, 11819/2020, 11820/2020, 11821/2020, 11822/2020, 11823/2020, 11824/2020, 11825/2020, 11826/2020, 11827/2020, 11828/2020, 11829/2020, 11830/2020, 11831/2020, 11832/2020, 11833/2020, 11834/2020, 11835/2020, 11836/2020, 11837/2020, 11838/2020, 11839/2020, 11840/2020, 11841/2020, 11842/2020, 11843/2020, 11844/2020, 11845/2020, 11846/2020, 11847/2020, 11848/2020, 11849/2020, 11850/2020, 11851/2020, 11852/2020, 11853/2020, 11854/2020, 11855/2020, 11856/2020, 11857/2020, 11858/2020, 11859/2020, 11860/2020, 11861/2020, 11862/2020, 11863/2020, 11864/2020, 11865/2020, 11866/2020, 11867/2020, 11868/2020, 11869/2020, 11870/2020, 11871/2020, 11872/2020, 11873/2020, 11874/2020, 11875/2020, 11876/2020, 11877/2020, 11878/2020, 11879/2020, 11880/2020, 11881/2020, 11882/2020, 11883/2020, 11884/2020, 11885/2020, 11886/2020, 11887/2020, 11888/2020, 11889/2020, 11890/2020, 11891/2020, 11892/2020, 11893/2020, 11894/2020, 11895/2020, 11896/2020, 11897/2020, 11898/2020, 11899/2020, 11900/2020, 11901/2020, 11902/2020, 11903/2020, 11904/2020, 11905/2020, 11906/2020, 11907/2020, 11908/2020, 11909/2020, 11910/2020, 11911/2020, 11912/2020, 11913/2020, 11914/2020, 11915/2020, 11916/2020, 11917/2020, 11918/2020, 11919/2020, 11920/2020, 11921/2020, 11922/2020, 11923/2020, 11924/2020, 11925/2020, 11926/2020, 11927/2020, 11928/2020, 11929/2020, 11930/2020, 11931/2020, 11932/2020, 11933/2020, 11934/2020, 11935/2020, 11936/2020, 11937/2020, 11938/2020, 11939/2020, 11940/2020, 11941/2020, 11942/2020, 11943/2020, 11944/2020, 11945/2020, 11946/2020, 11947/2020, 11948/2020, 11949/2020, 11950/2020, 11951/2020, 11952/2020, 11953/2020, 11954/2020, 11955/2020, 11956/2020, 11957/2020, 11958/2020, 11959/2020, 11960/2020, 11961/2020, 11962/2020, 11963/2020, 11964/2020, 11965/2020, 11966/2020, 11967/2020, 11968/2020, 11969/2020, 11970/2020, 11971/2020, 11972/2020, 11973/2020, 11974/2020, 11975/2020, 11976/2020, 11977/2020, 11978/2020, 11979/2020, 11980/2020, 11981/2020, 11982/2020, 11983/2020, 11984/2020, 11985/2020, 11986/2020, 11987/2020, 11988/2020, 11989/2020, 11990/2020, 11991/2020, 11992/2020, 11993/2020, 11994/2020, 11995/2020, 11996/2020, 11997/2020, 11998/2020, 11999/2020, 12000/2020, 12001/2020, 12002/2020, 12003/2020, 12004/2020, 12005/2020, 12006/2020, 12007/2020, 12008/2020, 12009/2020, 12010/2020, 12011/2020, 12012/2020, 12013/2020, 12014/2020, 12015/2020, 12016/2020, 12017/2020, 12018/2020, 12019/2020, 12020/2020, 12021/2020, 12022/2020, 12023/2020, 12024/2020, 12025/2020, 12026/2020, 12027/2020, 12028/2020, 12029/2020, 12030/2020, 12031/2020, 12032/2020, 12033/2020, 12034/2020, 12035/2020, 12036/2020, 12037/2020, 12038/2020, 12039/2020, 12040/2020, 12041/2020, 12042/2020, 12043/2020, 12044/2020, 12045/2020, 12046/2020,